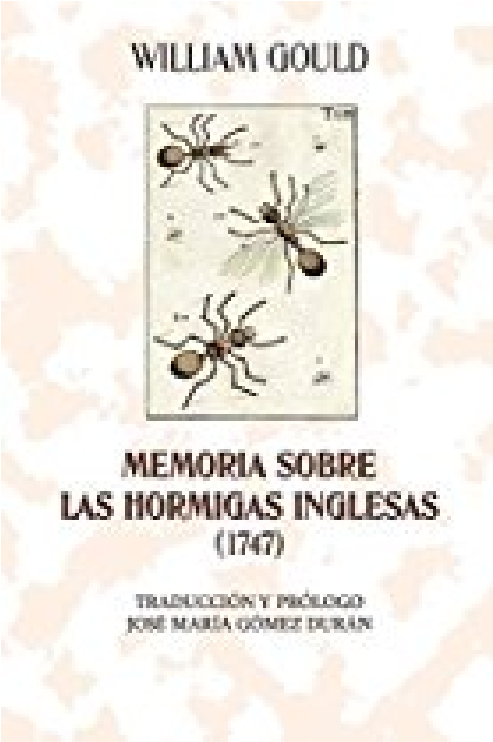

MEMORIA SOBRE LAS HORMIGAS INGLESAS (1747) (Spanish Edition)

Descargar Leer En Linea

Click here if your download doesn"t start automatically

MEMORIA SOBRE LAS HORMIGAS INGLESAS (1747) (Spanish Edition)

William Gould

MEMORIA SOBRE LAS HORMIGAS INGLESAS (1747) (Spanish Edition) William Gould

Esta Memoria sobre las hormigas inglesas, escrita por el reverendo William Gould en 1747, es el primer libro impreso, de carácter netamente naturalista, de la larga y fructífera historia de la mirmecología. Pero no ostenta sólo el mérito de la prioridad. Esta breve obra constituye, también, un clásico de la Historia Natural . Durante varios años, con objeto de abarcar en lo posible el ciclo biológico de las hormigas, Gould realizó numerosas observaciones y experimentos, en muchos casos ayudado del microscopio y de los nidos artificiales. A su aptitud de naturalista unió una singular capacidad para hacerse preguntas y establecer relaciones funcionales. Y ello, siempre, desde la prudencia metódica dejando abierta la posibilidad de explicaciones alternativas ante futuros descubrimientos y con un juicio crítico e independiente sólo atenido a la verdad de los hechos que observó.

Descargar MEMORIA SOBRE LAS HORMIGAS INGLESAS (1747) (Spanis ...pdf

Leer en línea MEMORIA SOBRE LAS HORMIGAS INGLESAS (1747) (Span ...pdf

Descargar y leer en línea MEMORIA SOBRE LAS HORMIGAS INGLESAS (1747) (Spanish Edition) William Gould

---

Format: Kindle eBook

Download and Read Online MEMORIA SOBRE LAS HORMIGAS INGLESAS (1747) (Spanish Edition) William Gould #TKM64OXNA8Q

Leer MEMORIA SOBRE LAS HORMIGAS INGLESAS (1747) (Spanish Edition) by William Gould para ebook en líneaMEMORIA SOBRE LAS HORMIGAS INGLESAS (1747) (Spanish Edition) by William Gould Descarga gratuita de PDF, libros de audio, libros para leer, buenos libros para leer, libros baratos, libros buenos, libros en línea, libros en línea, reseñas de libros epub, leer libros en línea, libros para leer en línea, biblioteca en línea, greatbooks para leer, PDF Mejores libros para leer, libros superiores para leer libros MEMORIA SOBRE LAS HORMIGAS INGLESAS (1747) (Spanish Edition) by William Gould para leer en línea.Online MEMORIA SOBRE LAS HORMIGAS INGLESAS (1747) (Spanish Edition) by William Gould ebook PDF descargarMEMORIA SOBRE LAS HORMIGAS INGLESAS (1747) (Spanish Edition) by William Gould DocMEMORIA SOBRE LAS HORMIGAS INGLESAS (1747) (Spanish Edition) by William Gould MobipocketMEMORIA SOBRE LAS HORMIGAS INGLESAS (1747) (Spanish Edition) by William Gould EPub

TKM64OXNA8QTKM64OXNA8QTKM64OXNA8Q